1안

제작 의도

남성 캐릭터 여성캐릭터의 수량 밸런스

버서커 캐릭터와 취향적으로 상반된 캐릭터 필요

많은 유저에게 사랑받는 이도류 캐릭터가 필요하다고 판단

중국을 겨냥한 요소가 필요 – 아이돌느낌으로 해석

중국양식을 일정부분 섞어 아바타를 제작하여 중국유저들에게 애착과 자부심을 갖게함

핵심 키워드

-남자

-쌍검

-빠름

프로필

인간

나이 – **19**세

키 - **175**

몸무게 – **72Kg**

얼굴 – 전형적인 꽃미남(아이돌 스타일)

몸매 – 가늘고 찰진 근육 날렵하게 잘 쪼개짐

아바타 컨셉(서양 슈트의 핏을 살리면서 중국전통문양과 양식을 적절하게 섞어준다)

투구 – 아이돌느낌의 헤어스타일, 반쪽가면, 후드 등등

갑옷 – 롱코트 형태의 옷을 즐겨 입음, 언제나 슬림하고탄탄한 핏을 중요시 여기는 스타일

스페셜 파츠 – 등에 칼집 **or** 따라댕기는 칼 (객체)**3**개

액션 컨셉

- 빠르면서 부드러운 공격을 구사함(반대격"버서커"는 강하고 절도있음)
- 암살자컨셉과는 거리가 있음(**ARPG** 에서 암살자스킬 컨셉은 어울리지 않다고 봄)
- 테라 "케스타닉"종족의 쌍검 액션 부류

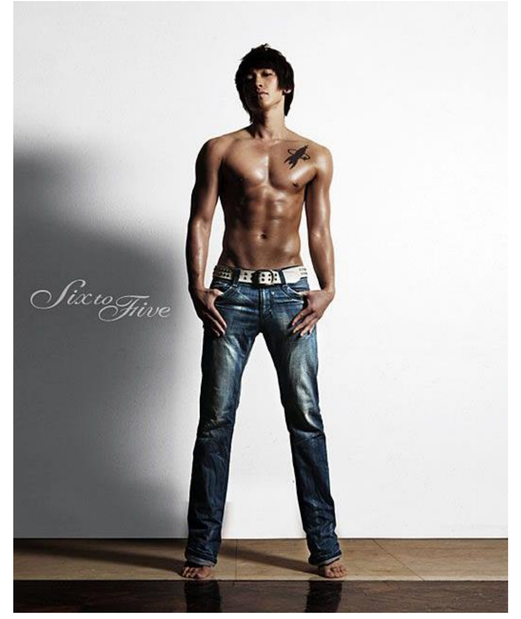

체형 & 근육의 형태

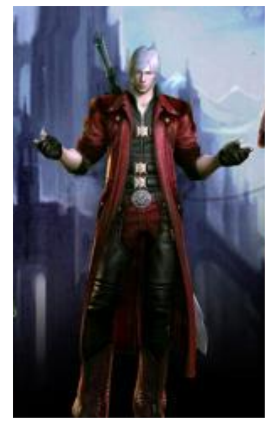

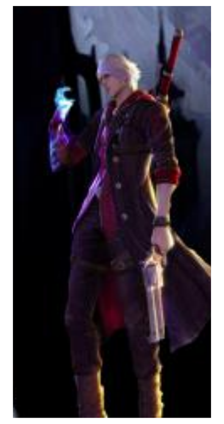

중국 문화에 맞춘 양식에 육중함을 줄이고 코트형태로 거듭내어 디자인한 아바타도 존재

일반 복식

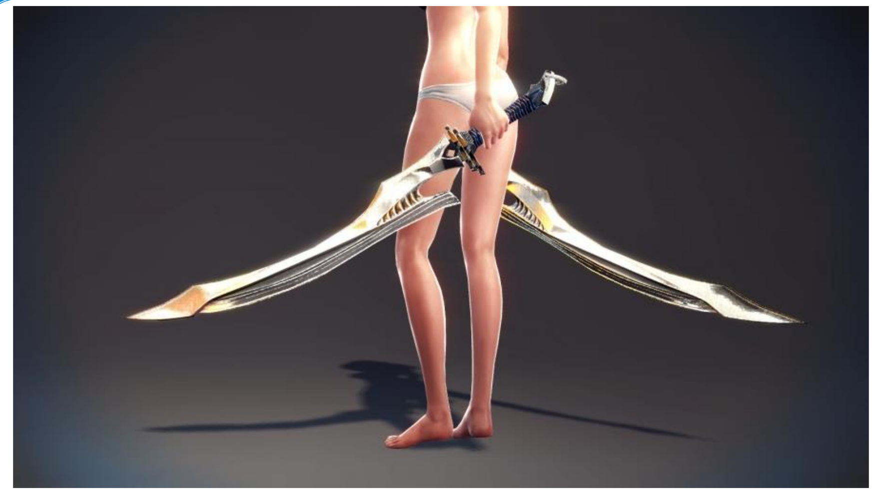

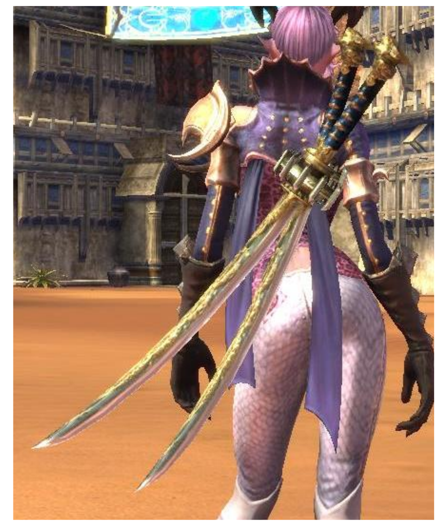

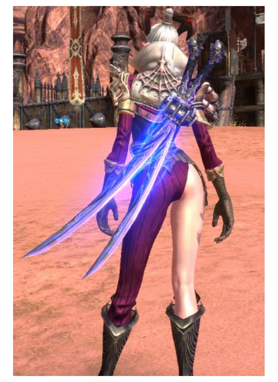

무기 예

2안

제작 의도

남성 캐릭터 여성캐릭터의 수량 밸런스

진지한 느낌을 다소 깨어주는 캐릭터가 필요하다고 판단

많은 유저에게 사랑받는 이도류 캐릭터가 필요하다고 판단

중국양식을 일정부분 섞어 아바타를 제작하여 중국유저들에게 애착과 자부심을 갖게함

핵심 키워드

-남자

-쌍검

-빠름

프로필

인간

나이 – **10**세

키 – **100Cm**

몸무게 – **30Kg**

얼굴 – 애떼지만 시크하고 철들어 있는듯한 인상이 있음

몸매 – 마른몬매

아바타 컨셉

투구 – 흰머리,

갑옷 – 롱코트 형태의 옷을 즐겨 입음, 언제나 슬림하고탄탄한 핏을 중요시 여기는 스타일

스페셜 파츠 – 등에 칼집 **or** 따라댕기는 칼 (객체)**3**개

액션 컨셉

- 빠르면서 부드러운 공격을 구사함(반대격"버서커"는 강하고 절도있음)
- 작은체구로 이동기가 특화되어 전장을 누비는 컨셉

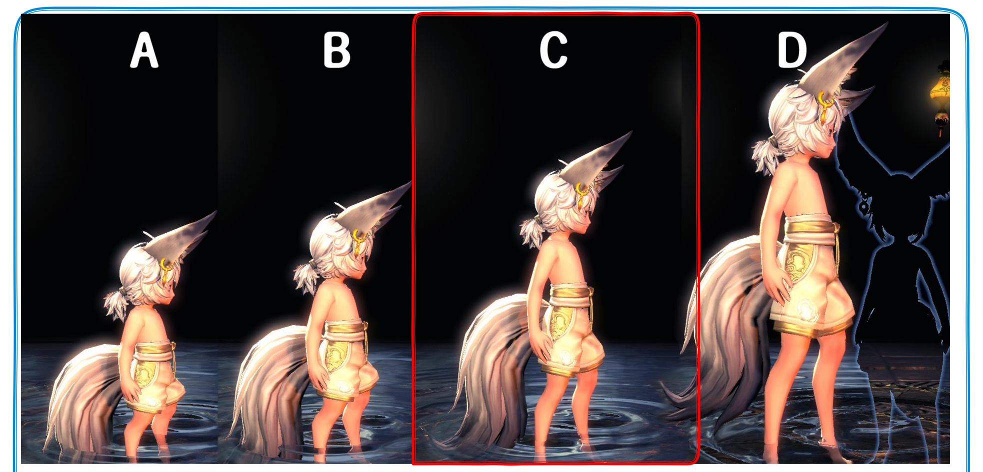

체형

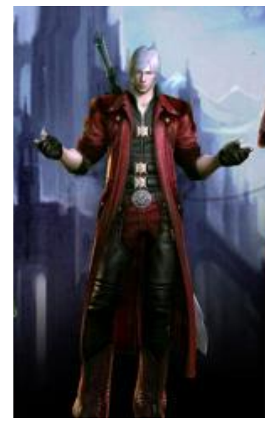

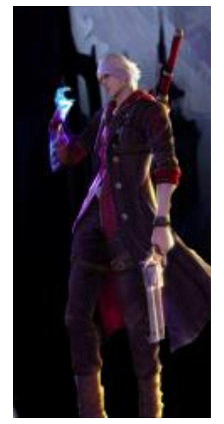

중국 문화에 맞춘 양식에 육중함을 줄이고 코트형태로 거듭내어 디자인한 아바타도 존재

일반 복식
1안과 동일
체형만 다름

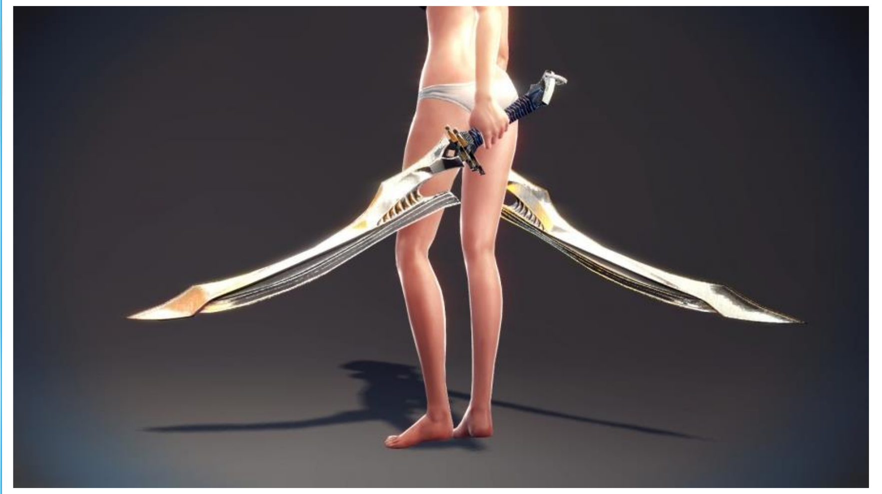

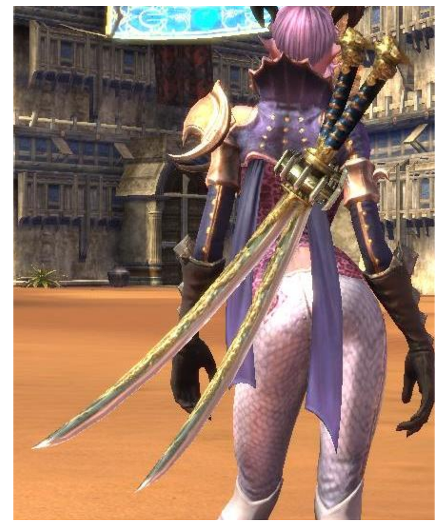

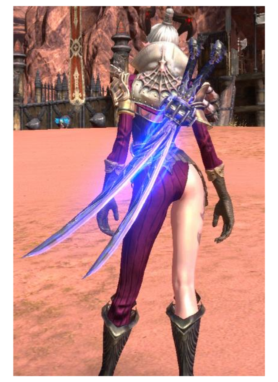

무기 예

3안

제작 의도

남성 캐릭터 여성캐릭터의 수량 밸런스

암흑판타지의 요소를 더욱 극대화 시켜주어 **EG**만의 정체성 강화

많은 유저에게 사랑받는 이도류 캐릭터가 필요하다고 판단

중국양식을 일정부분 섞어 아바타를 제작하여 중국유저들에게 애착과 자부심을 갖게함

핵심 키워드

-남자

-쌍검

-빠름

-어쌔신

프로필

인간

나이 – **19**세

키 - **175**

몸무게 – **72Kg**

얼굴 – 전형적인 꽃미남(아이돌 스타일)

몸매 – 가늘고 찰진 근육 날렵하게 잘 쪼개짐

아바타 컨셉

투구 – 후드, 마스크

유형 – 롱코트 형태의 옷을 즐겨 입음

스페셜 파츠 – 등에 칼집 or 따라댕기는 칼 (객체)3개

액션 컨셉

- 빠르면서 부드러운 공격을 구사함(반대격"버서커"는 강하고 절도있음)
-

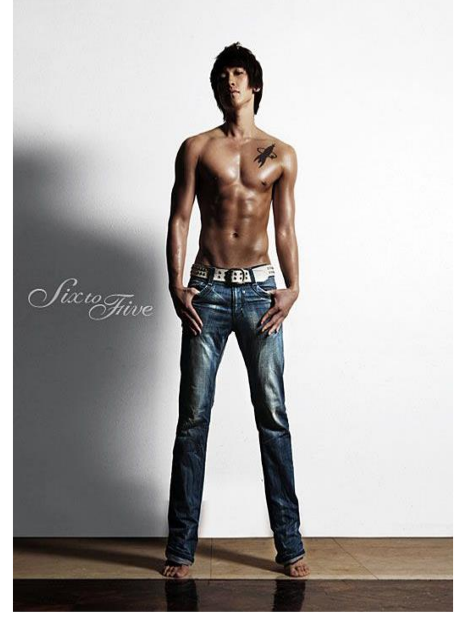

체형 & 근육의 형태

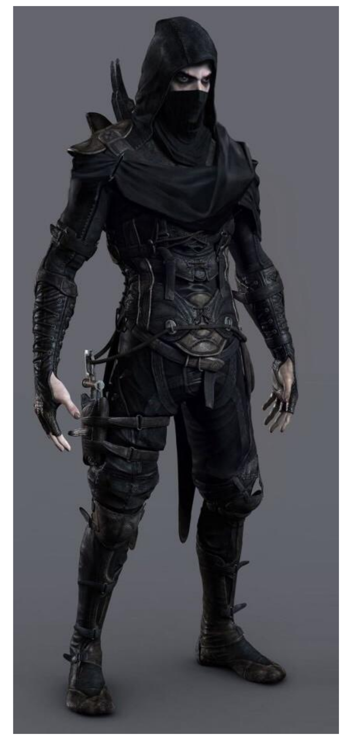

자료를 찾다보니 버서커랑 분위기가 좀 겹친다라고 느낌

일반 복식

무기 예